



## **STRUTTURA ORGANIZZATIVA AUTOMOBILE CLUB VITERBO**

### **Art.4 comma 1 lettera a del decreto interministeriale**

#### **L'Organizzazione**

L'AC Viterbo è un Ente a struttura semplice con unico centro di costo.

L'Organo di Indirizzo politico principale è rappresentato dal Consiglio Direttivo, al cui vertice è nominato il Presidente. Il rinnovo delle cariche sociali avviene ogni quattro anni attraverso una procedura pubblica, che consente a tutti i soci dell'AC di partecipare all'elezione della lista o delle liste/candidature presentate in base ai principi del Regolamento Elettorale adottato dall'AC Viterbo e sottoposto all'approvazione dell'Assemblea dei Soci.

Con l'elezione del Consiglio Direttivo avviene anche l'elezione di due membri del collegio dei revisori dei conti. Il terzo membro, di cui è composto il collegio, viene nominato direttamente dal Ministero dell'Economia e Finanze con cadenza quadriennale.

L'Automobile Club di Viterbo, in base al numero dei soci prodotti, resta classificato in fascia C, per cui non è una sede dirigenziale, ma è gestito e controllato da un responsabile amministrativo, il direttore, che appartiene ai ruoli dell'ACI. Il rinnovo dell'incarico al direttore avviene con cadenza biennale.

La struttura interna dell'AC Viterbo, sebbene in assenza di dipendenti appartenenti ai ruoli dell'AC, si articola in:

1. Ufficio segreteria/amministrazione
2. Ufficio Soci;
3. Ufficio esazione tasse automobilistiche;
4. Ufficio assistenza assistenza automobilistica;
5. Ufficio Sportivo.

I servizi istituzionali legati ad ognuno degli uffici sopra individuati sono affidati ai dipendenti della società in house A.C.I. Promoter s.r.l..

La presenza sul territorio provinciale del marchio ACI e dei relativi servizi è garantita grazie alla presenza di ben 16 delegazioni provinciali legate all'AC con contratto di franchising.

L'attività assicurativa per la SARA Assicurazioni Spa è garantita da un'Agenzia Principale, che ha sede presso l'AC Viterbo, in via Marini n.16. L'Agente Generale per



la SARA Assicurazioni della provincia di Viterbo è lo stesso AC Viterbo, nella persona del suo rappresentante legale pro tempore, il Presidente.

### L'Organigramma

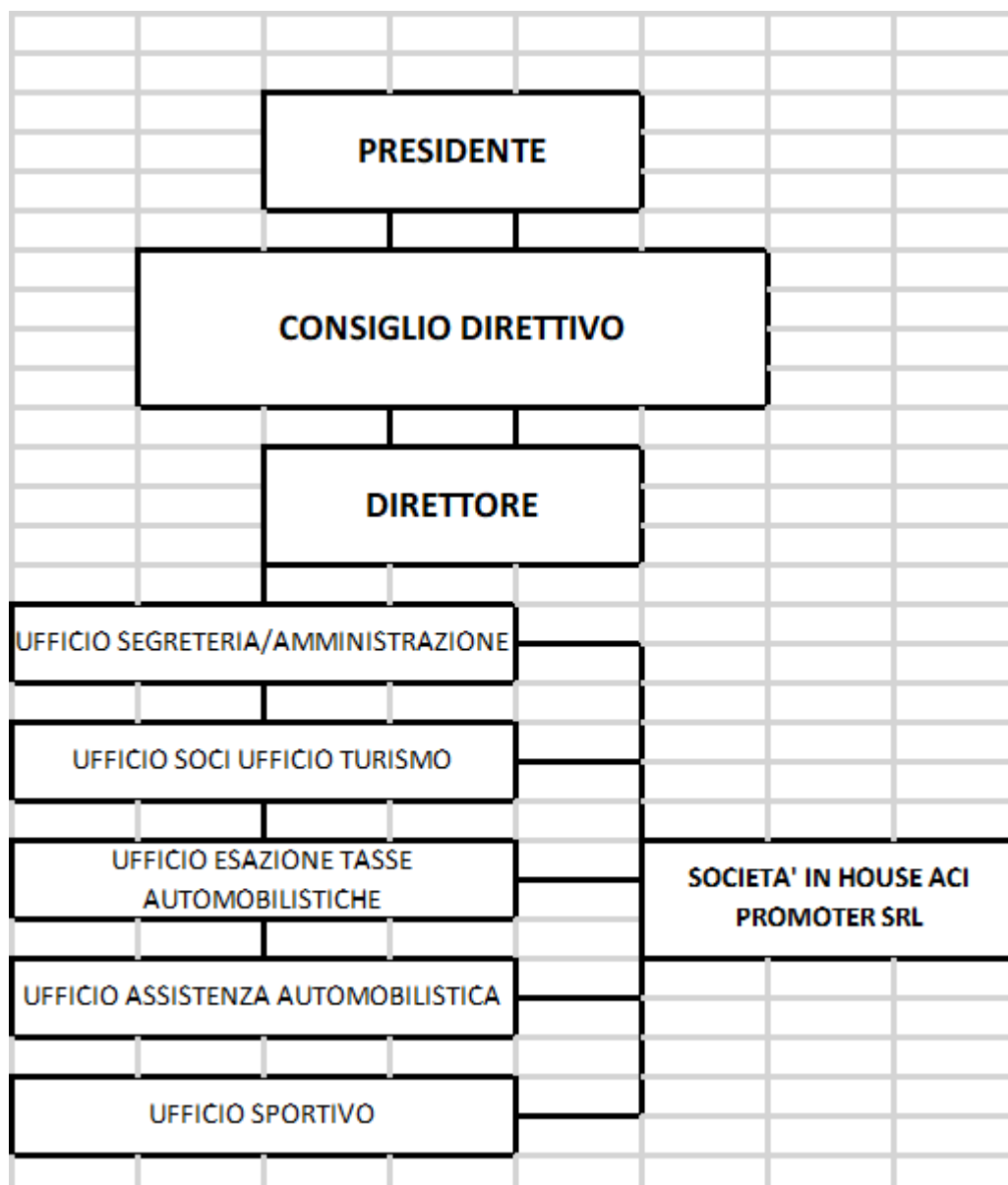



## Il Personale AC Viterbo

Nella tabella che segue, è riportata la dotazione effettiva del Personale dell'ACViterbo alla data del 31.12.2022

Classificazione	Numero
Dirigenti 1^ fascia	0
Dirigenti 2^ fascia	0
Professionisti	0
Personale AREA C	0
Personale AREA B	0
Personale AREA A	0
<b>Totale</b>	<b>0</b>

L'Automobile Club Viterbo non ha dipendenti attivi nei propri ruoli.

Il personale della società in house A.C.I. Promoter s.r.l., costituito da tre uomini e due donne, assolve a tutti i servizi istituzionali demandati all'Ente.



### Le Posizioni Organizzative.

Le posizioni organizzative dell'AC Viterbo - attribuite ai sensi dell'art. 17 co. 1 del C.C.N.L. 2006/2009 Personale delle aree di classificazione, ultra attivato dal C.C.N.L. relativo al Personale del Comparto Funzioni Centrali 2016/2018 - afferiscono alle tipologie di seguito indicate, in relazione alle quali si evidenzia la relativa numerosità.

	<b>TIPOLOGIA DI INCARICO DI POSIZIONE ORGANIZZATIVA</b>	<b>n°</b>
Incarichi	Responsabile di Unità Territoriale	0
attribuiti		
nella sede	Vicario delle Aree Metropolitane e delle Direzioni Territoriali	0
presente sul		
territorio	Responsabile di Automobile Club	1

### L'ampiezza media delle unità organizzative.

L'ampiezza media è costituita da un'unica unità organizzativa che configura l'incarico del Responsabile Amministrativo-Direttore dell'AC Viterbo.